



O módulo **SGBCTB - Contabilidade** automatiza os processos contábeis da instituição, registrando todos os eventos desde a sua origem.

Foi criteriosamente arquitetado para atender os dispositivos legais emanados pelos órgãos reguladores.

## Características

- ✓ Atualização On-Line
- ✓ Multi empresas
- ✓ Multi usuários
- ✓ Multi planos de contas
- ✓ Multi contabilidades
- ✓ Multi moedas

## Principais funcionalidades

- ✓ Lançamentos por mestre de lotes ou por lotes e por centro de custos.
- ✓ Identificação de inconsistências nos eventos contábeis enviados pelos sistemas legados.
- ✓ Opção de processamento de rotinas e relatórios on-line ou batch.
- ✓ Código reduzido opcional na digitação de lançamentos.

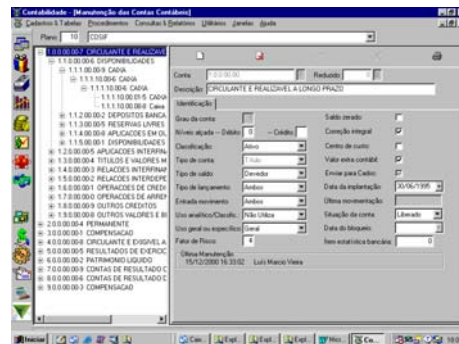

- ✓ Controle de pendências, avisos cruzados e balanceamento automático das contas interdepartamentais.
- ✓ Carga de saldos entre as contabilidades, através de relacionamento entre planos de contas.
- ✓ Gerenciamento de processamentos batch.
- ✓ Balanço de incorporação e distribuição de resultados.
- ✓ Demonstrativo de resultado do exercício.
- ✓ Balancete por Filial ou consolidado.

## Integrações

Integra-se com todos os sistemas legados da instituição através do SGB CEC - Conversor de Eventos Contábeis.

## Aspectos operacionais

- ✓ Permite lançamentos em datas futuras, mesmo com exercício atual em aberto.
- ✓ Encerramento automático das contas de resultado.
- ✓ Fechamento e reabertura de períodos.
- ✓ Estorno automático dos lançamentos de encerramento e reabertura.
- ✓ Rotina de conversão para outras moedas.
- ✓ Importação e Exportação de lançamentos.
- ✓ Geração de arquivos para o BACEN (CADOC's).
- ✓ Rateio automático para os centros de custos.

- ✓ Banco de Dados SQL SERVER 7 e 2000.
- ✓ Desenvolvimento em DELPHI, utilizando as tecnologias de desenvolvimento multi-tier e COM+.
- ✓ Disponível para os ambientes WINDOWS NT, WINDOWS 98/2000.
- ✓ Utiliza o sistema de segurança CBRSEG desenvolvido pela CONSULTBRASIL para o controle de usuários, administração do acesso às funcionalidades das aplicações e o controle de senhas do banco de dados das aplicações.

